

## วิธีการใช้งานซอฟต์แวร์ ManagementTool V1.1.4 (รายละเอียด CD\User Manual\ GT100 Safety Device User Manual)

เริ่มต้นการใช้งาน เปิด "Start\All Programs\ManagementTool V1.1.4\V1.1.4\ManagementTool จะปรากฏหน้าจอ ดังภาพ

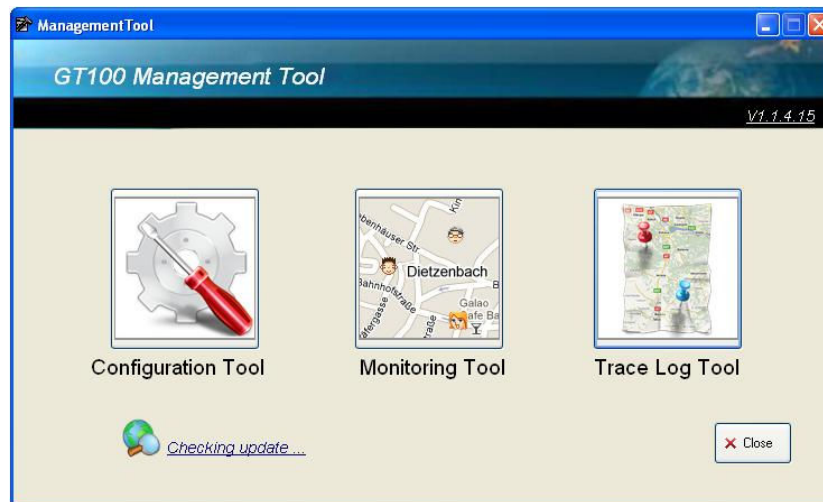

การใช้งานในส่วน **Configuration Tool** สำหรับการปรับแต่งค่าต่างๆในเครื่อง GPS GT100 (รายละเอียด CD\User Manual\ GT100 Safety Device User Manual)

### 1. หน้าจอ Configuration Tool

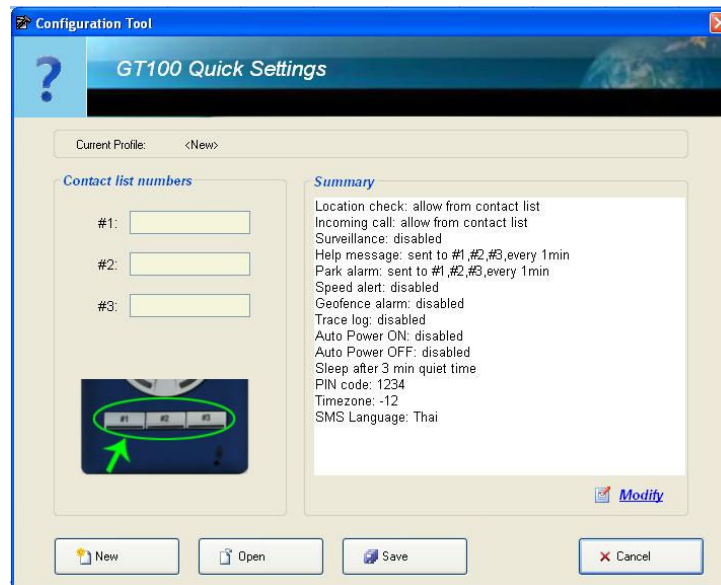

## 2. หน้า Allow List

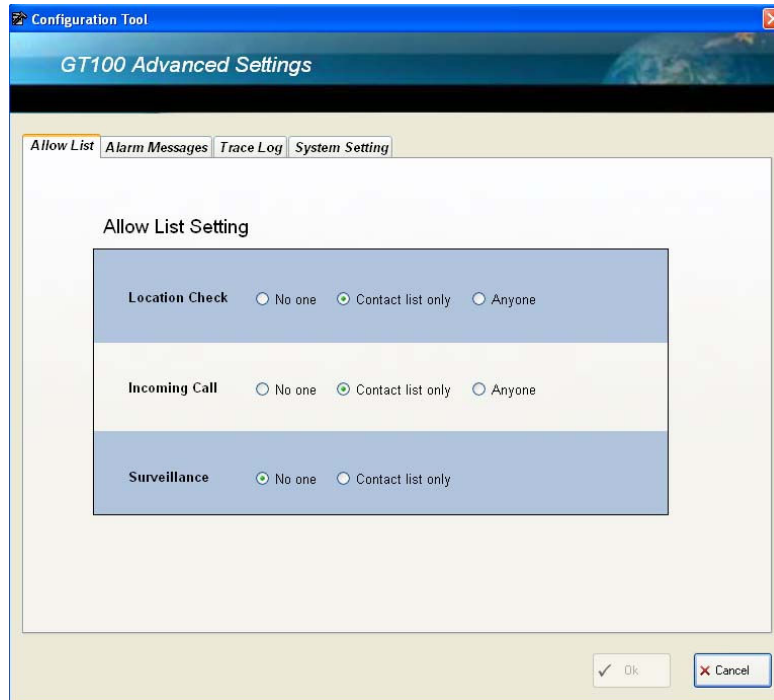

## 3. หน้า Alarm Messages

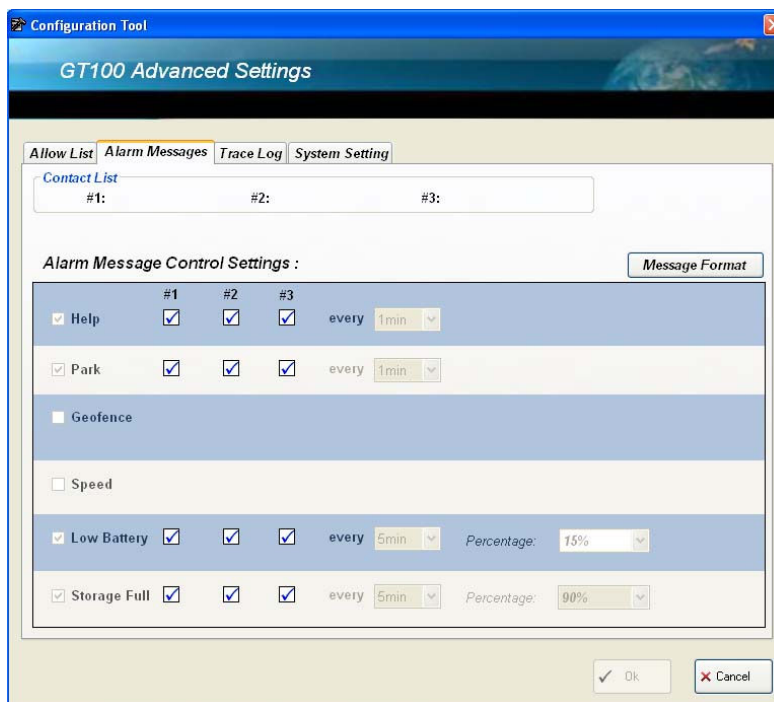

4. หน้า Trace Log

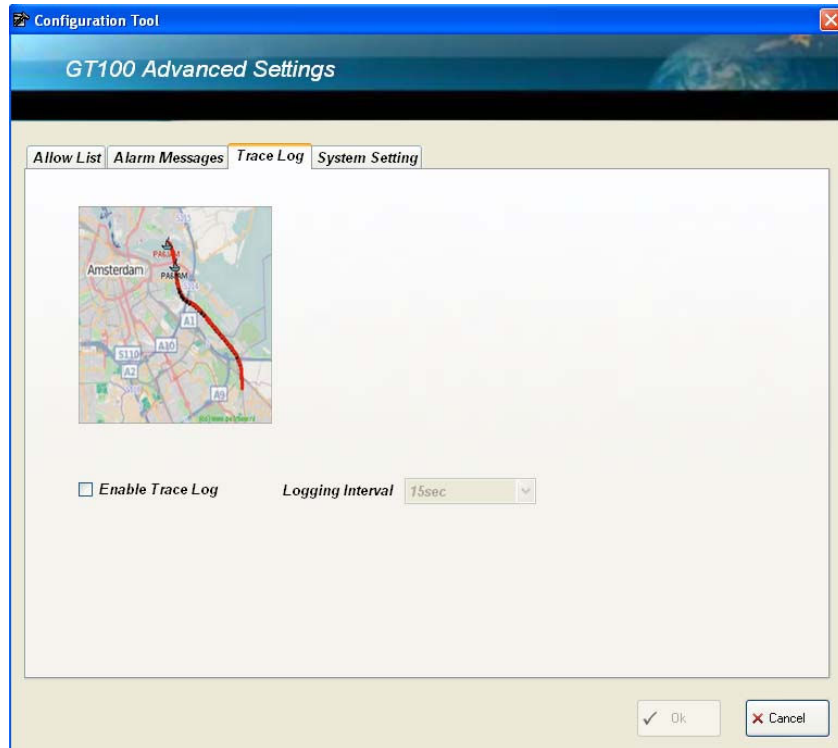

5. หน้า System Setting

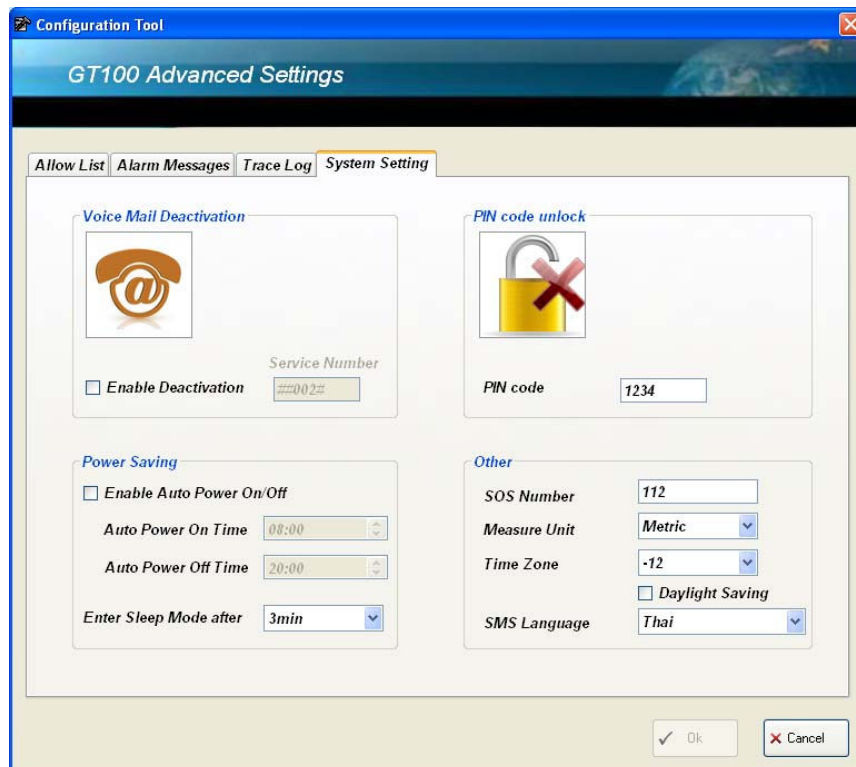

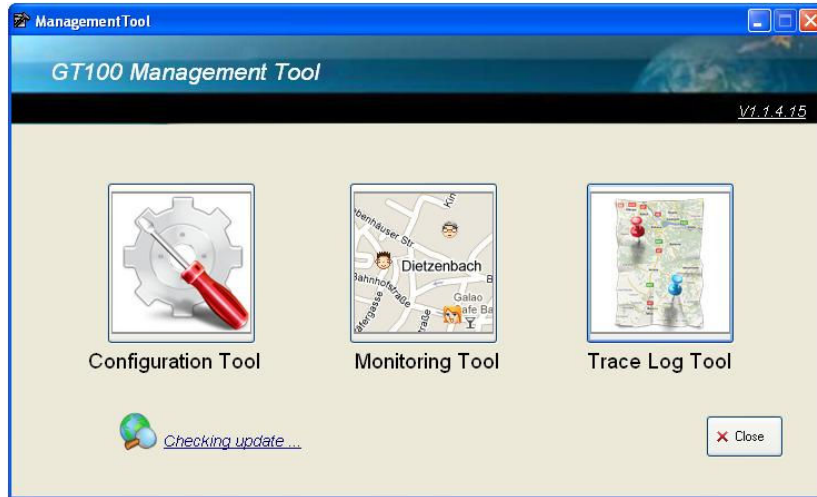

การใช้งานในส่วน Monitoring Tool สำหรับดูแผนที่พิกัดของเครื่อง GPS GT100 (รายละเอียด CDUser Manual\ GT100 Safety Device User Manual)

### 1. แสดงส่วนประกอบต่างๆของ Monitoring Tool

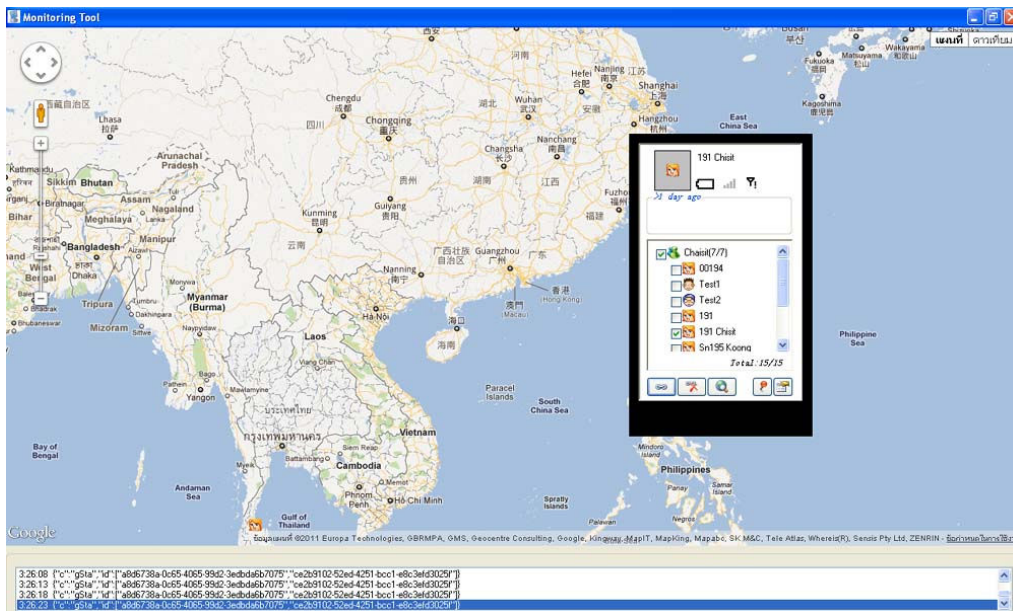

2. กด  เพื่อเพิ่มเครื่อง GT100 เข้าในโปรแกรม

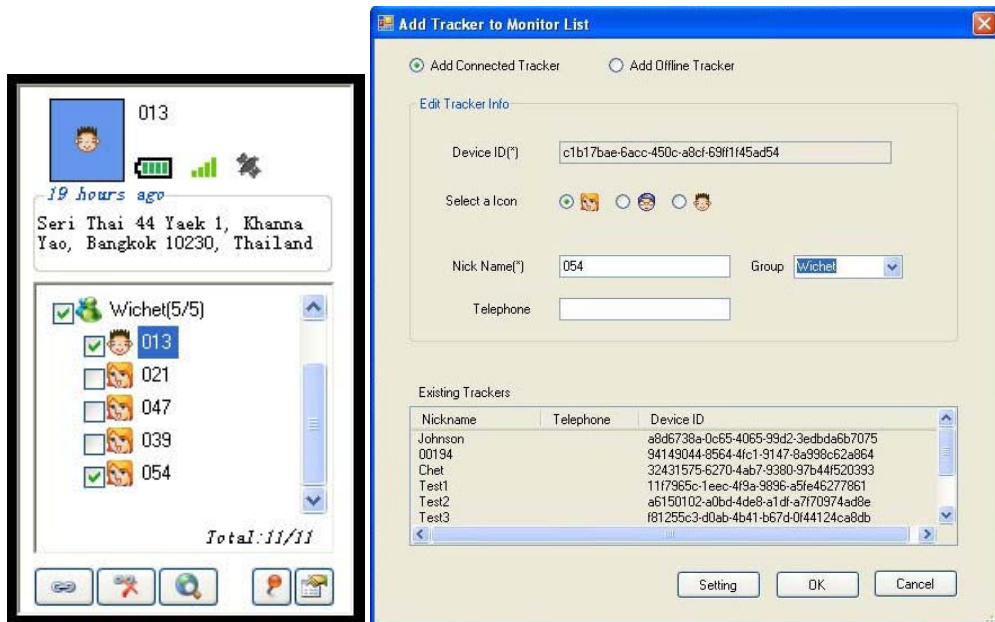

3. กด Setting สำหรับเลือกการเชื่อมต่อ GPRS

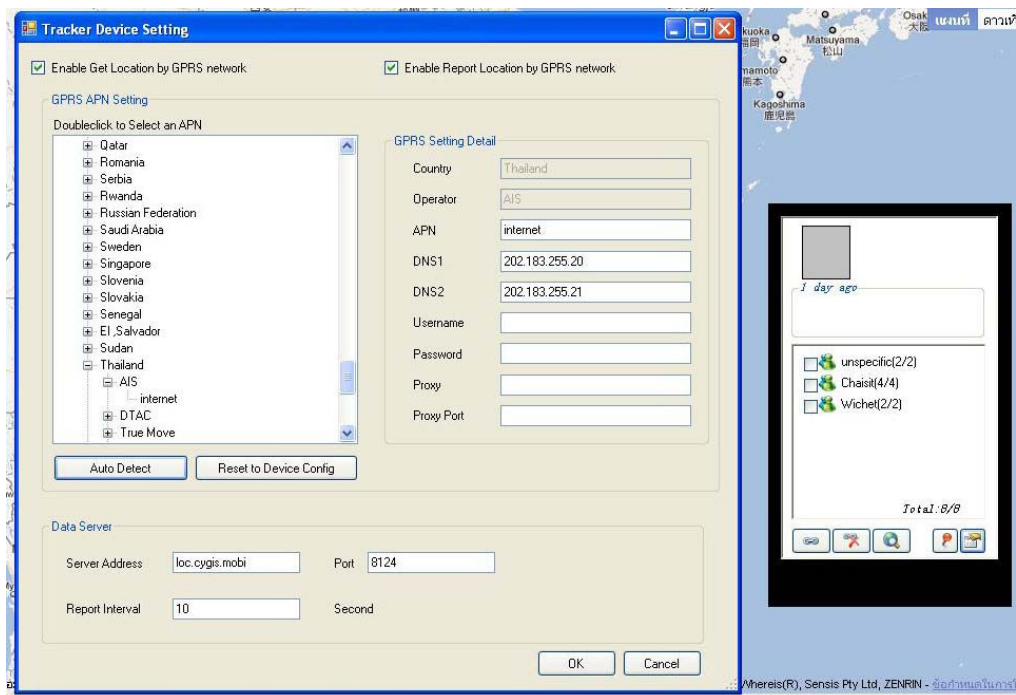

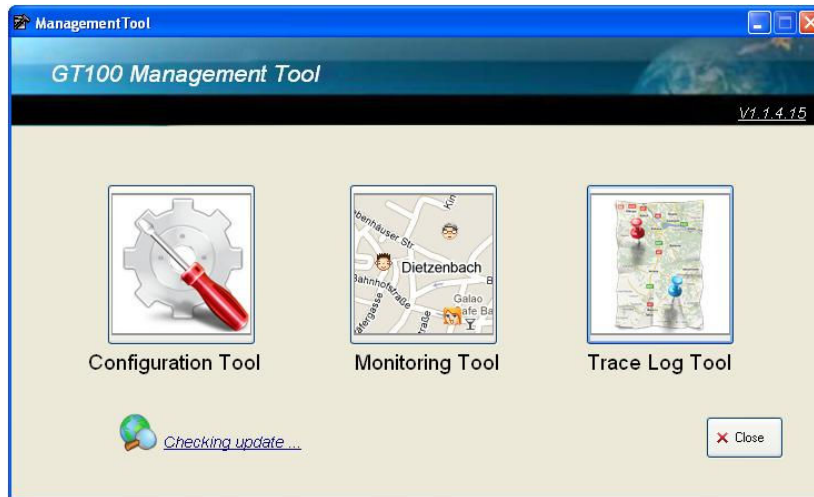

การใช้งานในส่วน Trace Log Tool สำหรับคู่มือการใช้งานของเครื่อง GPS GT100 (รายละเอียด CD\User Manual\GT100 Safety Device User Manual)

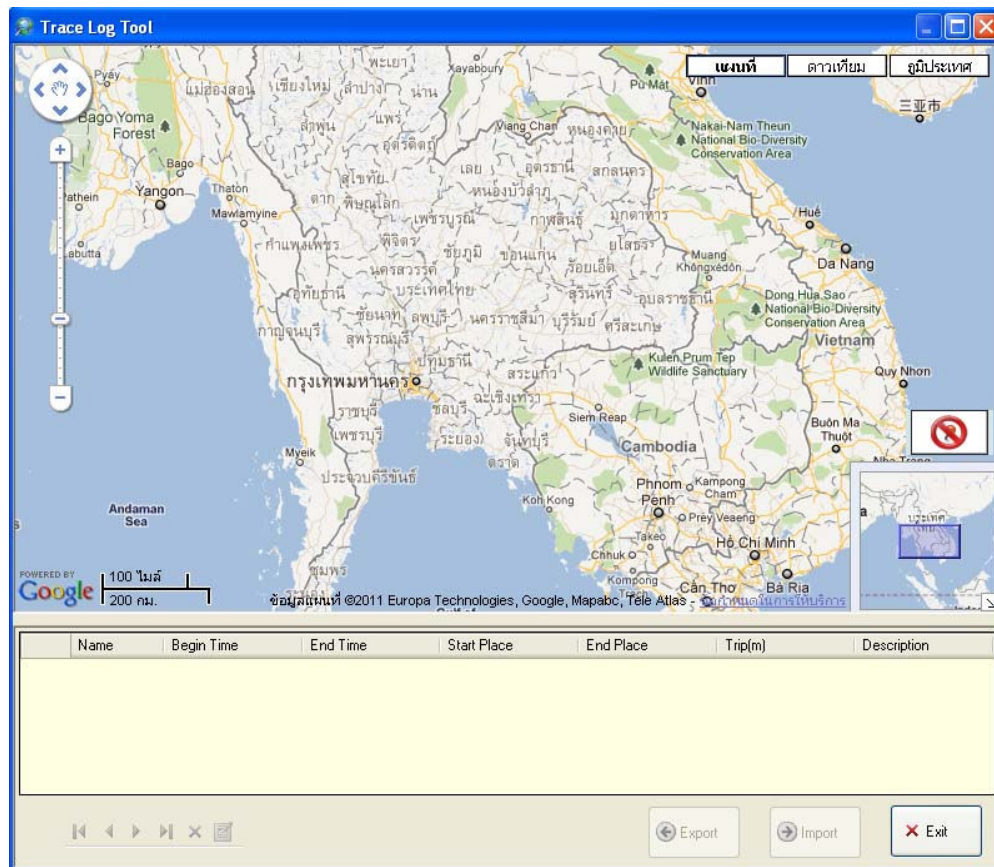

- Export การนำไฟล์จากเครื่องเพื่อ Save ไฟล์
- Import การนำไฟล์จากเครื่องเพื่อดูเส้นทางในแผนที่